DALL'ONORATA AGLI "INVISIBILI"

26 ottobre 1969 Nel summit di Montalto, in Aspromonte, prima del blitz delle forze dell'ordine si sancisce che la 'ndrangheta «dev'essere tutti uniti».

1970 Nasce la "Santa", la prima struttura della 'ndrangheta invisibile

Luglio 1970 Moti di Reggio Calabria. La scelta di spostare il capoluogo a Catanzaro fa esplodere la rabbia della popolazione, poi cavalcata da Msi e dalla 'ndrangheta. Nei "comitati d'azione per Reggio capoluogo" siedono con pari dignità uomini dei clan, grande borghesia e protagonisti dell'eversione nera

Dicembre 1970 Da Reggio Calabria si progetta il fallito golpe fascista del principe nero Valerio Junio Borghese. Per i pentiti, la 'ndrangheta aveva messo a disposizione centinaia di uomini

Novembre 1974 - Agosto 1976 La prima guerra di 'ndrangheta spazza via i vecchi capi cambiando il volto dell'organizzazione

1985-1991 Dopo 800 morti ammazzati nella seconda guerra di 'ndrangheta, si consolidano i nuovi assetti. A Reggio Calabria, Giuseppe De Stefano, viene scelto come Crimine, vertice massimo della 'ndrangheta visibile e punto di contatto con quella invisibile

2007 Una conversazione intercettata conferma la presenza di un «livello superiore e segreto» della 'ndrangheta

2009 Cosimo Virgiglio, massone e imprenditore al servizio dei clan, svela i rapporti attuali fra 'ndrangheta e massoneria

2016 L'inchiesta Mammasantissima identifica Paolo Romeo e Giorgio De Stefano come "invisibili" della 'ndrangheta. Nel marzo 2018 De Stefano è stato condannato a 20 anni in abbreviato. Romeo è in attesa di giudizio

IL PAESE DELLE 'NDRINE, TRA POLITICA E LOGGE

La mappa delle "Locali"(gruppi strutturati) della 'ndrangheta. Degli ultimi casi (2019) di politici indagati per rapporti con i boss. E degli scioglimenti dei comuni per infiltrazione dei clan calabresi

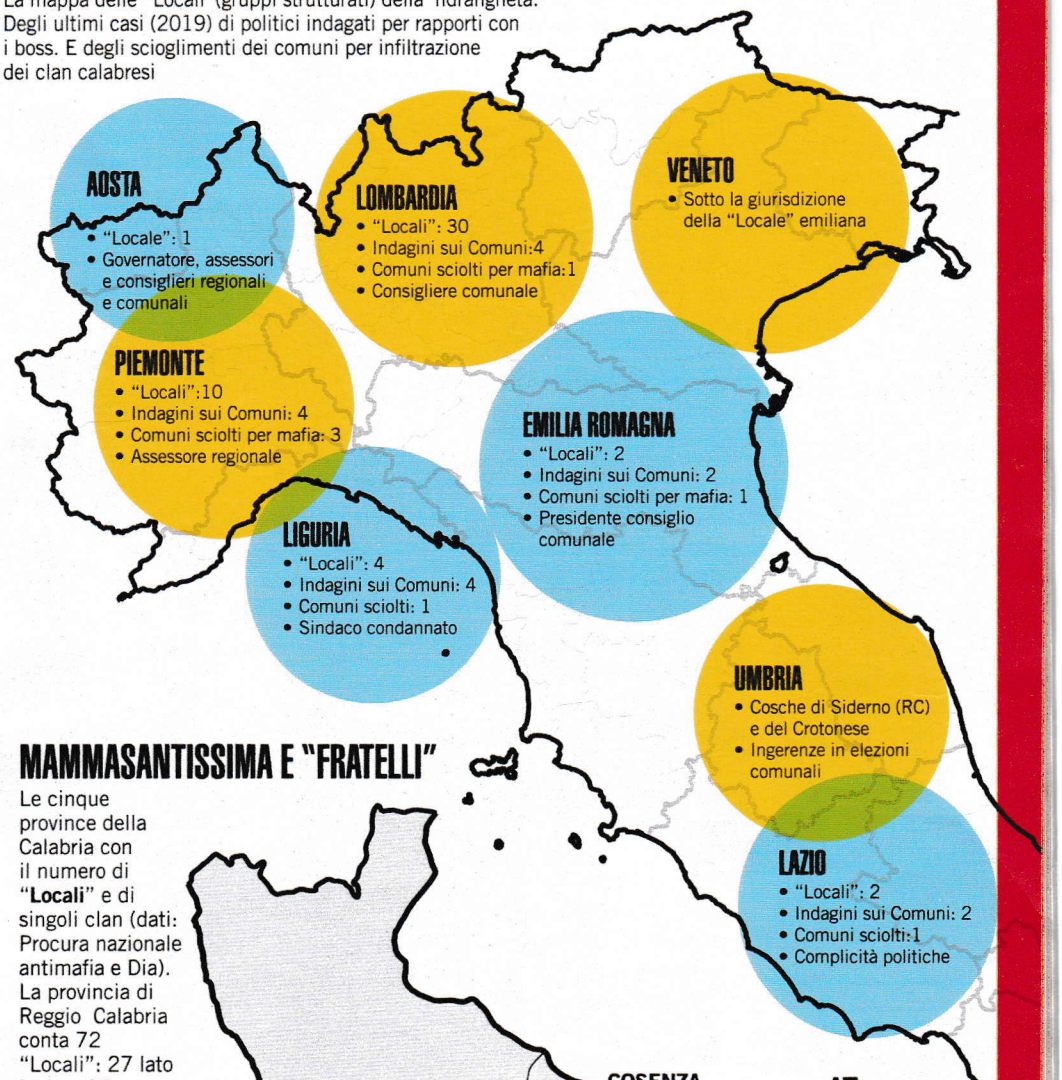

MAMMASANTISSIMA E "FRATELLI"

Le cinque province della Calabria con il numero di "**Locali**" e di singoli clan (dati: Procura nazionale antimafia e Dia). La provincia di Reggio Calabria conta 72 "Locali": 27 lato jonico, 37 area città, 9 fascia tirrenica.

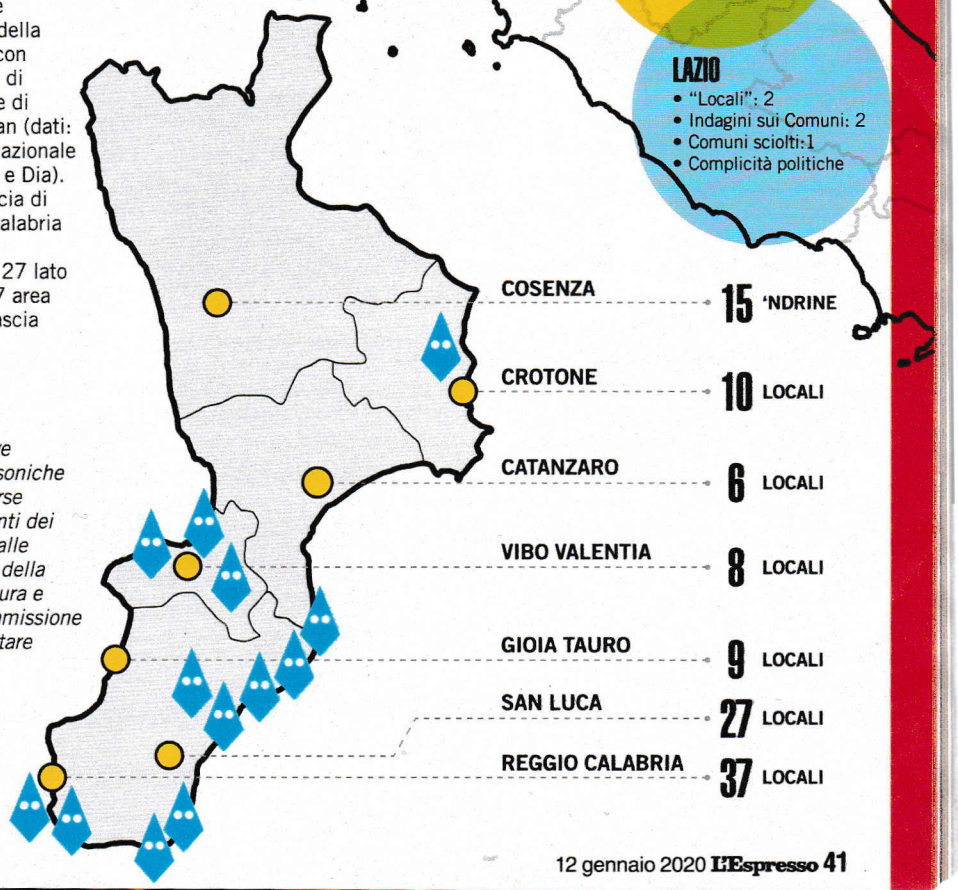

Logge massoniche emerse dai racconti dei pentiti, dalle inchieste della magistratura e della commissione parlamentare antimafia